

# Envenenamiento con plomo durante la infancia.

---



Una nueva ley en Illinois ayudara proteger a los ninos del plomo.

# Envenenamiento con plomo

---

- Potencialmente devastador pero completamente PREVENIBLE.
- Chicago tiene los números más altos de niños envenenados con plomo en los E.U.
- Los niños más a riesgo son aquellos que viven en casas construidas antes de 1978.

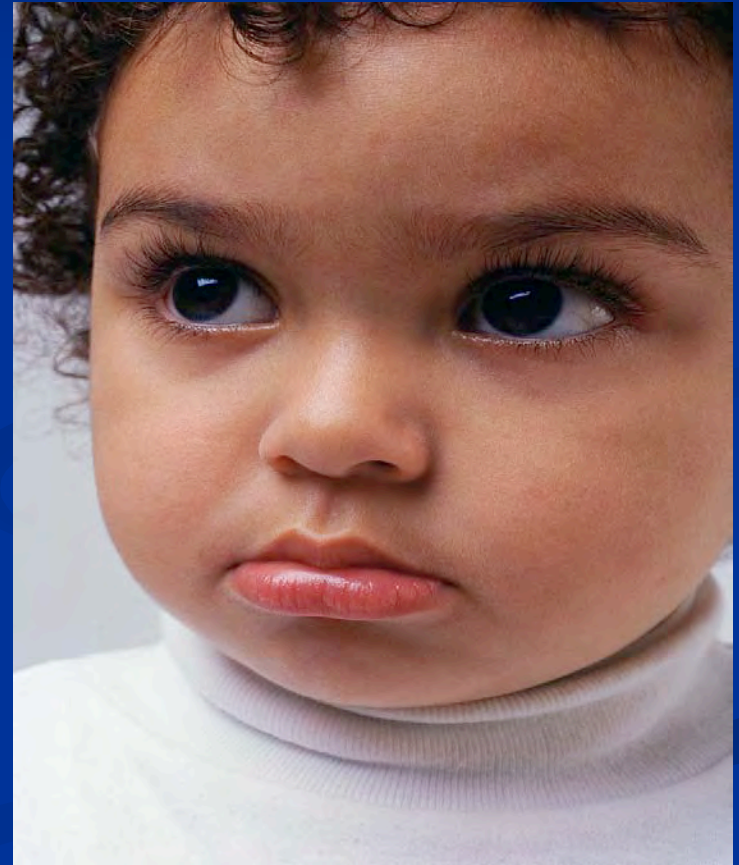

# El envenenamiento con plomo puede

---



- Reducir la inteligencia
- Disminuir el tiempo de atencion
- Cambiar la conducta de los ninos.

**ESTOS EFECTOS NO SON REVERSIBLES**

# Fuentes de plomo

---

- Polvo y astillas de pintura con plomo
- Algunos dulces y juguetes
- Algunas joyas
- Algunas ceramicas
- Tierra
- Conecciones de agua

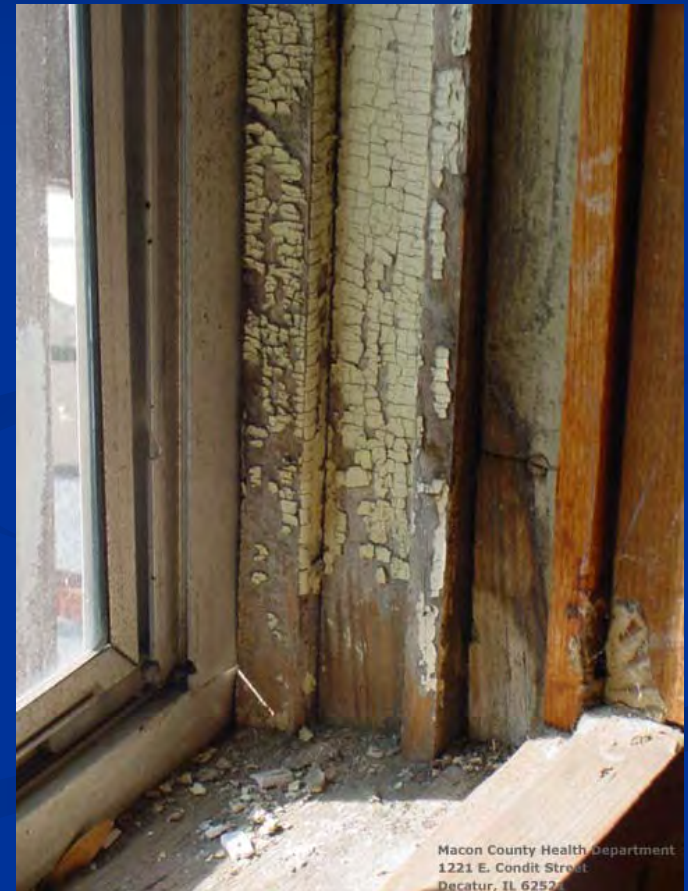

# Nueva ley en Illinois

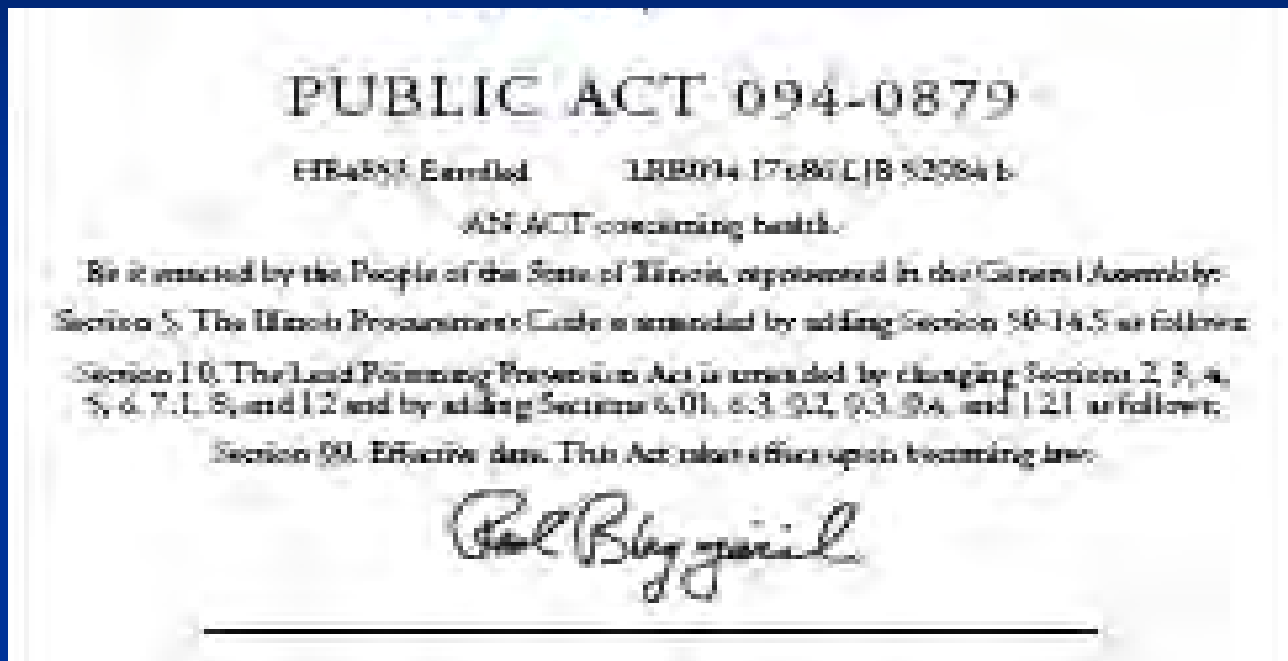

- El Decreto de Prevencion de Envenenamiento con Plomo de 2006.
- Aprobado en Junio 2006.

# Que significa esta nueva ley?

---

- Requiere que los productos que los niños usen, coman o vean no tengan plomo.
- Aumenta la concientización pública acerca del plomo requiriendo más información disponible para los padres y consumidores;
- Pone mayor responsabilidad en los profesionales y las organizaciones.

# Requerimientos de la nueva ley son para:

---

- DUEÑOS DE PROPIEDADES
- CENTROS DE CUIDADO INFANTIL.
- NEGOCIOS Y FERRETERIAS
- DEPARTAMENTO DE SALUD PUBLIC DE ILLINOIS.

# Duenos de Propiedades

---



- Se requiere que pongan un aviso en un area comun si un nino se ha envenenado con plomo en el edificio.

# Centros de Cuidado Infantil

---



- Requiere que se distribuya información sobre los peligros del plomo a todos los padres.

# Vendedores

---

- ◆ Se les prohíbe vender productos que contengan plomo.



# Ferreterias

- Se requiere que coloquen avisos con esta informacion cuando venden productos para remover las pinturas.



**Working on a Home Built Before 1978?**

Lead is **STILL** a serious health problem. Over 110,000 children in Illinois are harmed by lead, mostly from peeling and chipping lead paint.

**LEAD DUST CAUSES LEAD POISONING: WORK SMART**

**GET THE RIGHT STUFF:**

- ✓ Heavy plastic to contain dust and chips
- ✓ Spray bottles to wet surfaces during work and clean up
- ✓ Detergent, bucket and rags to clean work area
- ✓ Overalls or change clothes and shoes before leaving work area
- ✓ Garbage bags heavy duty

**DRY SANDING & SCRAPING PAINT IS DANGEROUS**

**DON'T:**

- ✗ Let children near work area
- ✗ Eat, drink, or smoke near work area
- ✗ Use power sanders or grinders
- ✗ Use heat guns over 1100°
- ✗ Use uncontained sand or water blaster
- ✗ Dry scrape or dry sand

**LEAD SAFE**  
CHICAGO  
Eliminating Childhood Lead Poisoning

For more information, call the Chicago Department of Public Health at 312-747-LEAD or visit [www.leadinillinois.org](http://www.leadinillinois.org).

Being Lead Safe Means Keeping Your Family Safe. © 2008.

# Departamento de Salud Publica de Illinois

---



- La cantidad de plomo que provoca la inspeccion de unidades y areas comunes cuando un nino menor de tres anos se ha envenenado es mas bajo que en la ley anterior.

# Que puede hacer Ud...

---

- Mantener a los niños lejos de los marcos de ventanas donde la pintura está descascarándose.
- Estimular a los niños que jueguen en áreas verdes.
- Limpie con una esponja o toalla de papel mojada para eliminar polvo con depósitos de plomo.

# Que puede hacer Ud...

---

- Cuando compre un producto para un niño preguntele al vendedor si el producto contiene plomo. Lea las instrucciones y composición del juguete.



# Que puede hacer Ud....

---

- Lavarle las manos al niño:
  - Antes de comer
  - Despues de jugar afuera
  - Antes de la siesta y de dormir



**HAGALE EL EXAMEN A SU NINO.**

# Para mas informacion acerca de envenenamiento con plomo

---

Llame

(312) 747-LEAD (5323)

o

Visite [www.lead-safeillinois.org](http://www.lead-safeillinois.org)



Para unirse a la campana para combatir el  
envenenamiento con plomo en los ninos

Llame (312) 915-6481

Loyola ChildLaw Center/Loyola School of Law

o

Visite [www.leadSAFEillinois.org/](http://www.leadSAFEillinois.org/)